

COMUNE DI SALVE

Provincia di Lecce



Ortofoto Regione Puglia - volo aereo anno 2010

PIANO COMUNALE DELLE COSTE

3					
2					
1					
0	Aprile 2015	LLepore	LLepore	PStasi	Prima Emissione
Em./Rev	Data	Red./Dis.	Verificato	Approvato	Descrizione
Redazione grafica: ETACONS – P.tta S. G. dei Fiorentini n.1 –73100 LECCE Tel(0832)331418/7 Fax(0832)331486 E-mail: mail@etacons.it					Cod. N°: E070-PIA
<u>Titolo dell'allegato</u> <div style="text-align: center;"><h1>RICOGNIZIONE FISICO – GIURIDICA DEL DEMANIO MARITTIMO</h1><h2>A1.3 - ZONIZZAZIONE DELLA FASCIA DEMANIALE MARITTIMA</h2></div>					<u>Allegato n.</u> 3
					<u>Scala</u> 1:2000
<u>Progettazione:</u> <div> Ing. Primo Stasi Arch. Lucia M. Lepore</div> Avv. Silvestro LAZZARI					<u>Committente:</u> COMUNE DI SALVE

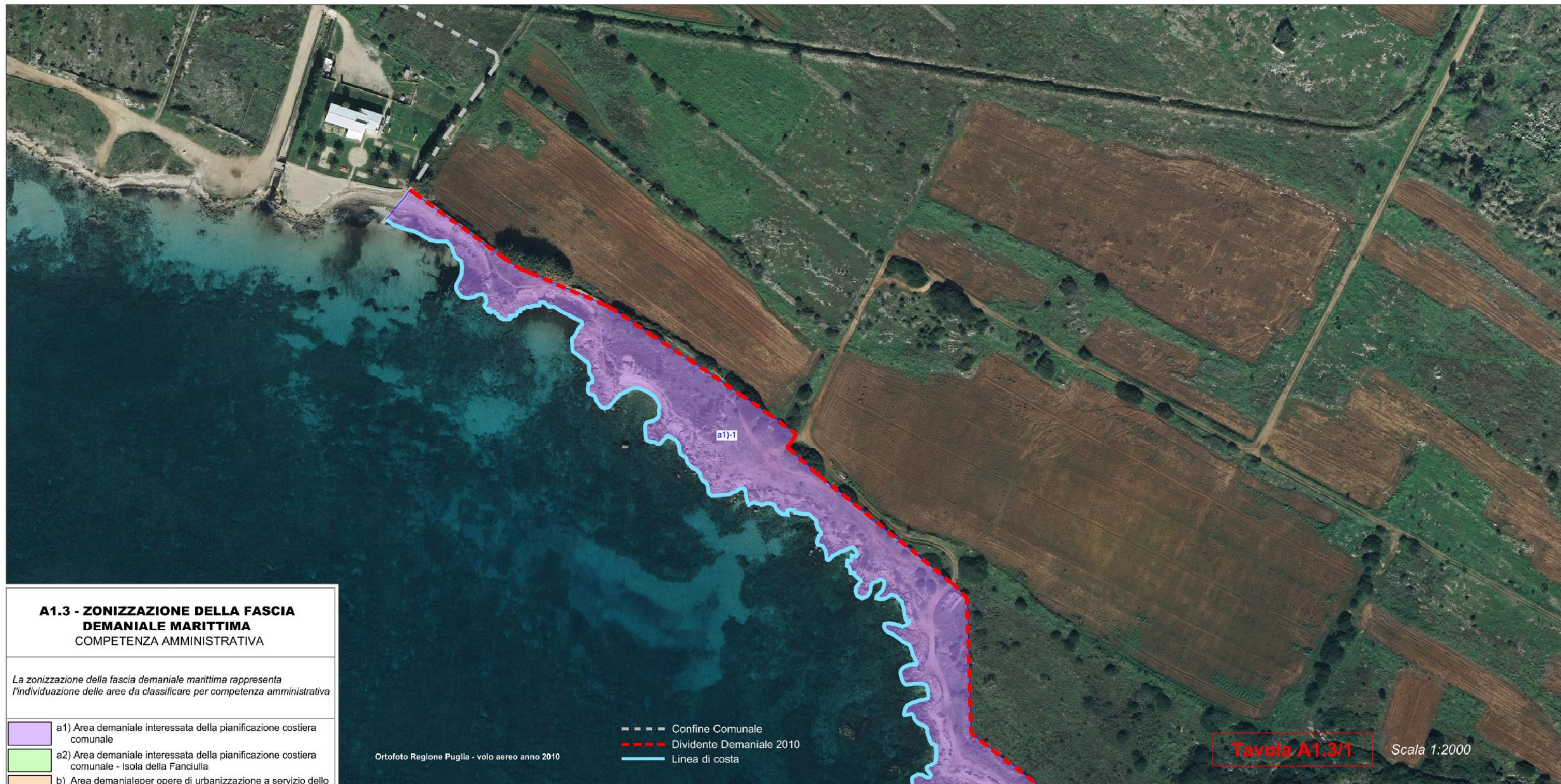

A1.3 - ZONIZZAZIONE DELLA FASCIA DEMANIALE MARITTIMA

COMPETENZA AMMINISTRATIVA

La zonizzazione della fascia demaniale marittima rappresenta l'individuazione delle aree da classificare per competenza amministrativa

- a1) Area demaniale interessata della pianificazione costiera comunale
- a2) Area demaniale interessata della pianificazione costiera comunale - Isola della Fanciulla
- b) Area demaniale per opere di urbanizzazione a servizio dello specchio acqueo destinato a punti di ormeggio
- c) Area foce canale esistente
- d) Costa rocciosa semi-sommersa
- e) Molo esistente
- f) Specchio acqueo punti di ormeggio imbarcazioni
- g) Area compresa tra la dividente demaniale 2010 ricadente in mare e la linea di costa posta a monte della stessa dividente
- h1) Area demaniale interessata da immobili privati: Area di pertinenza edificio privato: giardino recintato
- h2) Area demaniale interessata da immobili privati: Area di pertinenza edificio privato: piazzale pavimentato
- h3) Area demaniale interessata da immobili privati: Area di pertinenza edificio privato: piazzale recintato
- h4) Area demaniale interessata da immobili privati: Area di pertinenza edificio privato: zona pavimentata
- h5) Area demaniale interessata da immobili privati: Suolo recintato
- h6) Area demaniale interessata da immobili privati: Edificio
- h7) Area demaniale interessata da immobili privati: Tettoia

- Confine Comunale
- - - Dividente Demaniale 2010
- Linea di costa

Ortofoto Regione Puglia - volo aereo anno 2010

Tavola A1.3/1

Scala 1:2000





A1.3 - ZONIZZAZIONE DELLA FASCIA DEMANIALE MARITTIMA

COMPETENZA AMMINISTRATIVA

La zonizzazione della fascia demaniale marittima rappresenta l'individuazione delle aree da classificare per competenza amministrativa

- a1) Area demaniale interessata della pianificazione costiera comunale
- a2) Area demaniale interessata della pianificazione costiera comunale - Isola della Fanciulla
- b) Area demaniale per opere di urbanizzazione a servizio dello specchio acqueo destinato a punti di ormeggio
- c) Area foce canale esistente
- d) Costa rocciosa semi-sommersa
- e) Molo esistente
- f) Specchio acqueo punti di ormeggio imbarcazioni
- g) Area compresa tra la dividente demaniale 2010 ricadente in mare e la linea di costa posta a monte della stessa dividente
- h1) Area demaniale interessata da immobili privati: Area di pertinenza edificio privato: giardino recintato
- h2) Area demaniale interessata da immobili privati: Area di pertinenza edificio privato: piazzale pavimentato
- h3) Area demaniale interessata da immobili privati: Area di pertinenza edificio privato: piazzale recintato
- h4) Area demaniale interessata da immobili privati: Area di pertinenza edificio privato: zona pavimentata
- h5) Area demaniale interessata da immobili privati: Suolo recintato
- h6) Area demaniale interessata da immobili privati: Edificio
- h7) Area demaniale interessata da immobili privati: Tettoia

- Confine Comunale
- - - Dividente Demaniale 2010
- Linea di costa

Ortofoto Regione Puglia - volo aereo anno 2010

Tavola A1.3/2

Scala 1:2000





**A1.3 - ZONIZZAZIONE DELLA FASCIA
DEMANIALE MARITTIMA**
COMPETENZA AMMINISTRATIVA

La zonizzazione della fascia demaniale marittima rappresenta
l'individuazione delle aree da classificare per competenza amministrativa

- a1) Area demaniale interessata della pianificazione costiera comunale
- a2) Area demaniale interessata della pianificazione costiera comunale - Isola della Fanciulla
- b) Area demaniale per opere di urbanizzazione a servizio dello specchio acqueo destinato a punti di ormeggio
- c) Area foce canale esistente
- d) Costa rocciosa semi-sommersa
- e) Molo esistente
- f) Specchio acqueo punti di ormeggio imbarcazioni
- g) Area compresa tra la dividente demaniale 2010 ricadente in mare e la linea di costa posta a monte della stessa dividente
- h1) Area demaniale interessata da immobili privati:
Area di pertinenza edificio privato: giardino recintato
- h2) Area demaniale interessata da immobili privati:
Area di pertinenza edificio privato: piazzale pavimentato
- h3) Area demaniale interessata da immobili privati:
Area di pertinenza edificio privato: piazzale recintato
- h4) Area demaniale interessata da immobili privati:
Area di pertinenza edificio privato: zona pavimentata
- h5) Area demaniale interessata da immobili privati:
Suolo recintato
- h6) Area demaniale interessata da immobili privati:
Edificio
- h7) Area demaniale interessata da immobili privati:
Tettoia

Ortofoto Regione Puglia - volo aereo anno 2010







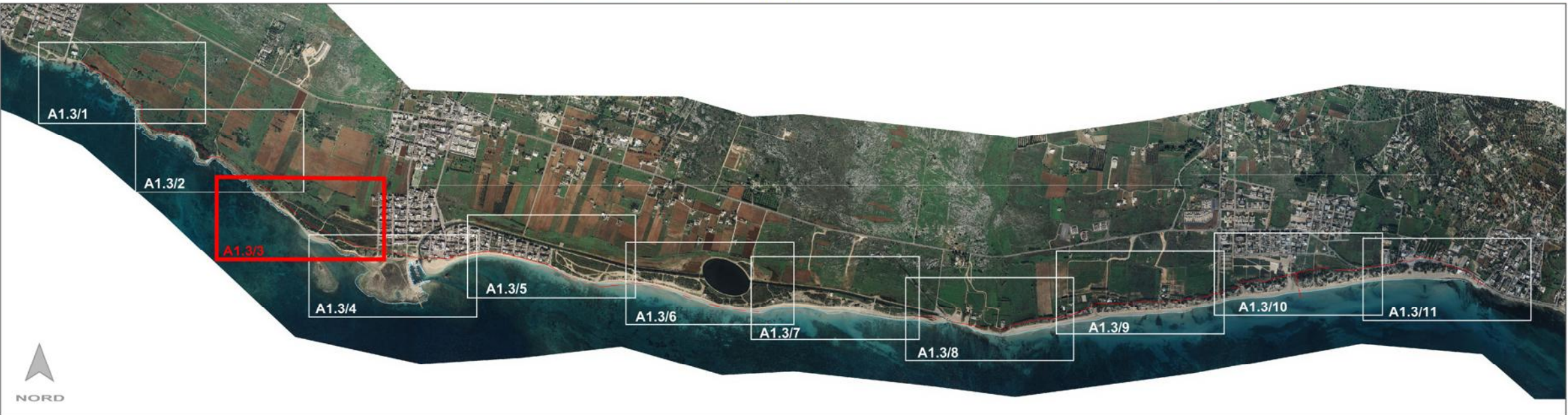







- Confine Comunale
- Dividente Demaniale 2010
- Linea di costa

Tavola A1.3/3

Scala 1:2000





A1.3 - ZONIZZAZIONE DELLA FASCIA DEMANIALE MARITTIMA	
COMPETENZA AMMINISTRATIVA	
La zonizzazione della fascia demaniale marittima rappresenta l'individuazione delle aree da classificare per competenza amministrativa	
	a1) Area demaniale interessata della pianificazione costiera comunale
	a2) Area demaniale interessata della pianificazione costiera comunale - Isola della Fanciulla
	b) Area demaniale per opere di urbanizzazione a servizio dello specchio acqueo destinato a punti di ormeggio
	c) Area foce canale esistente
	d) Costa rocciosa semi-sommersa
	e) Molo esistente
	f) Specchio acqueo punti di ormeggio imbarcazioni
	g) Area compresa tra la dividente demaniale 2010 ricadente in mare e la linea di costa posta a monte della stessa dividente
	h1) Area demaniale interessata da immobili privati: Area di pertinenza edificio privato: giardino recintato
	h2) Area demaniale interessata da immobili privati: Area di pertinenza edificio privato: piazzale pavimentato
	h3) Area demaniale interessata da immobili privati: Area di pertinenza edificio privato: piazzale recintato
	h4) Area demaniale interessata da immobili privati: Area di pertinenza edificio privato: zona pavimentata
	h5) Area demaniale interessata da immobili privati: Suolo recintato
	h6) Area demaniale interessata da immobili privati: Edificio
	h7) Area demaniale interessata da immobili privati: Tettoia

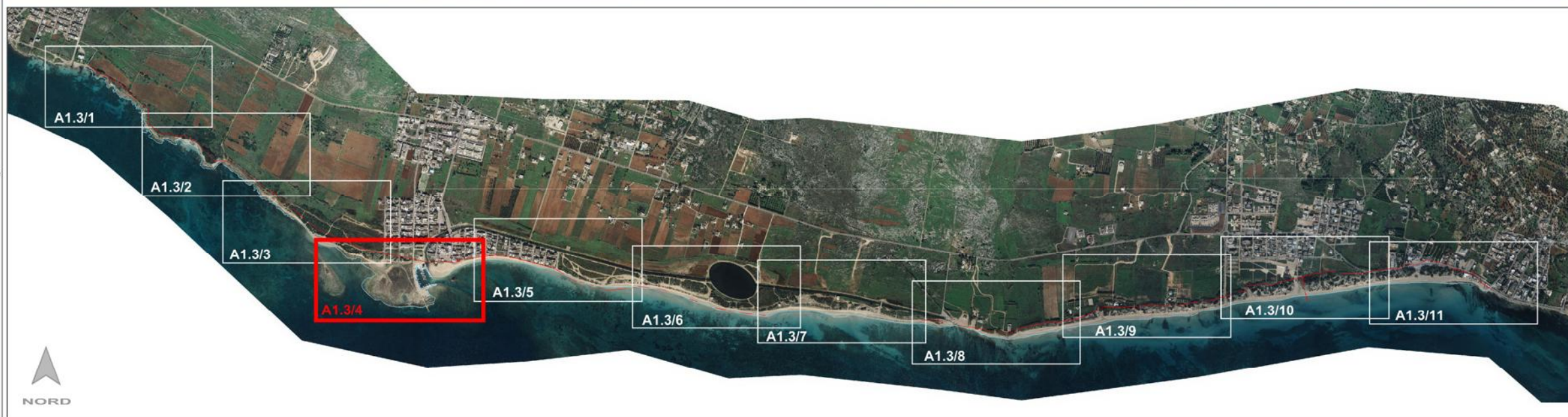

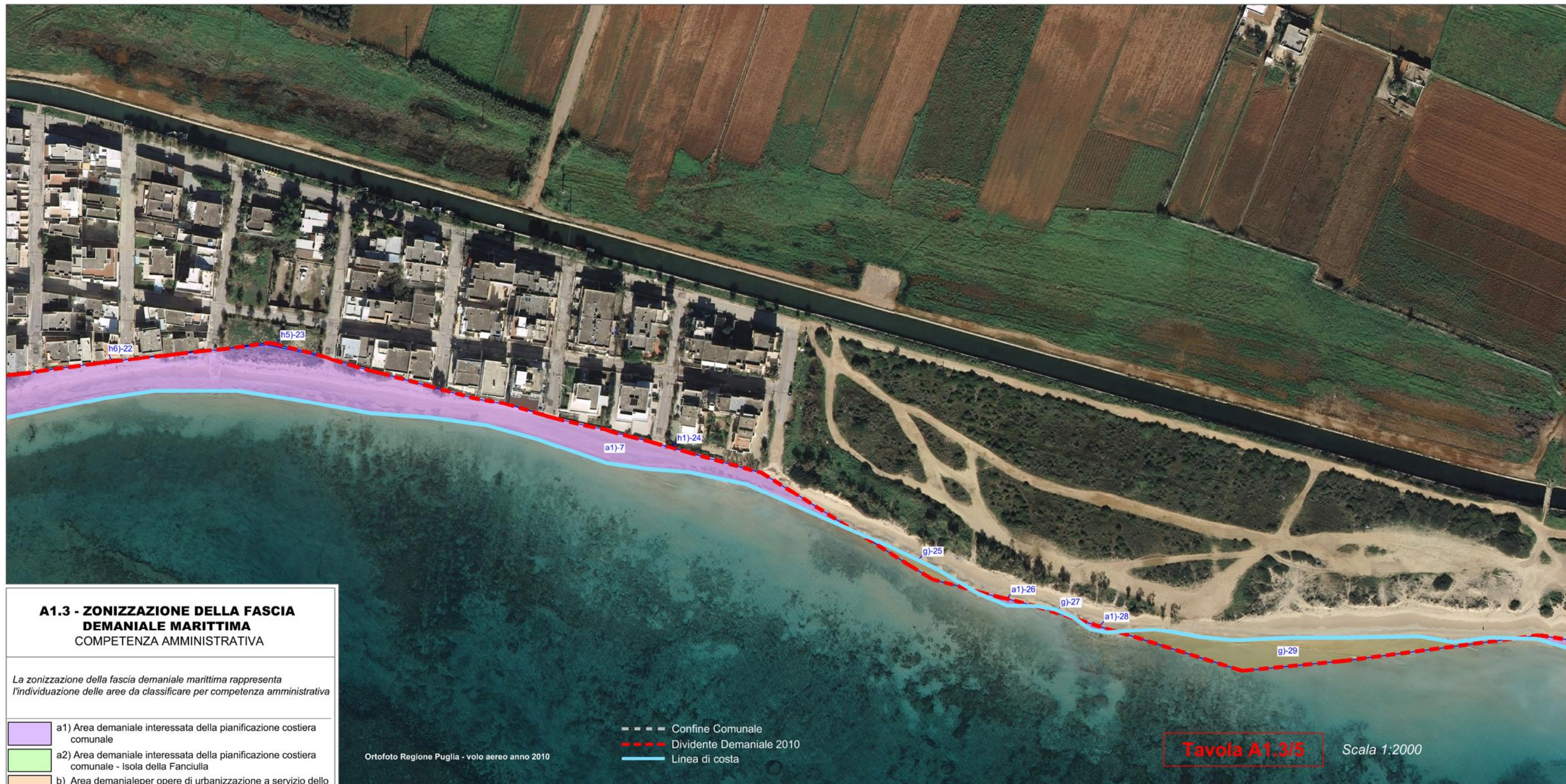

A1.3 - ZONIZZAZIONE DELLA FASCIA DEMANIALE MARITTIMA COMPETENZA AMMINISTRATIVA

La zonizzazione della fascia demaniale marittima rappresenta l'individuazione delle aree da classificare per competenza amministrativa

- a1) Area demaniale interessata della pianificazione costiera comunale
- a2) Area demaniale interessata della pianificazione costiera comunale - Isola della Fanciulla
- b) Area demaniale per opere di urbanizzazione a servizio dello specchio acqueo destinato a punti di ormeggio
- c) Area foce canale esistente
- d) Costa rocciosa semi-sommersa
- e) Molo esistente
- f) Specchio acqueo punti di ormeggio imbarcazioni
- g) Area compresa tra la dividente demaniale 2010 ricadente in mare e la linea di costa posta a monte della stessa dividente
- h1) Area demaniale interessata da immobili privati:
Area di pertinenza edificio privato: giardino recintato
- h2) Area demaniale interessata da immobili privati:
Area di pertinenza edificio privato: piazzale pavimentato
- h3) Area demaniale interessata da immobili privati:
Area di pertinenza edificio privato: piazzale recintato
- h4) Area demaniale interessata da immobili privati:
Area di pertinenza edificio privato: zona pavimentata
- h5) Area demaniale interessata da immobili privati:
Suolo recintato
- h6) Area demaniale interessata da immobili privati:
Edificio
- h7) Area demaniale interessata da immobili privati:
Tettoia





A1.3 - ZONIZZAZIONE DELLA FASCIA DEMANIALE MARITTIMA COMPETENZA AMMINISTRATIVA

La zonizzazione della fascia demaniale marittima rappresenta l'individuazione delle aree da classificare per competenza amministrativa

- a1) Area demaniale interessata della pianificazione costiera comunale
- a2) Area demaniale interessata della pianificazione costiera comunale - Isola della Fanciulla
- b) Area demaniale per opere di urbanizzazione a servizio dello specchio acqueo destinato a punti di ormeggio
- c) Area foce canale esistente
- d) Costa rocciosa semi-sommersa
- e) Molo esistente
- f) Specchio acqueo punti di ormeggio imbarcazioni
- g) Area compresa tra la dividente demaniale 2010 ricadente in mare e la linea di costa posta a monte della stessa dividente
- h1) Area demaniale interessata da immobili privati:
Area di pertinenza edificio privato: giardino recintato
- h2) Area demaniale interessata da immobili privati:
Area di pertinenza edificio privato: piazzale pavimentato
- h3) Area demaniale interessata da immobili privati:
Area di pertinenza edificio privato: piazzale recintato
- h4) Area demaniale interessata da immobili privati:
Area di pertinenza edificio privato: zona pavimentata
- h5) Area demaniale interessata da immobili privati:
Suolo recintato
- h6) Area demaniale interessata da immobili privati:
Edificio
- h7) Area demaniale interessata da immobili privati:
Tettoia

--- Confine Comunale
--- Dividente Demaniale 2010
--- Linea di costa

Tavola A1.3/6

Scala 1:2000





**A1.3 - ZONIZZAZIONE DELLA FASCIA
DEMANIALE MARITTIMA**
COMPETENZA AMMINISTRATIVA

La zonizzazione della fascia demaniale marittima rappresenta
l'individuazione delle aree da classificare per competenza amministrativa

- a1) Area demaniale interessata della pianificazione costiera comunale
- a2) Area demaniale interessata della pianificazione costiera comunale - Isola della Fanciulla
- b) Area demaniale per opere di urbanizzazione a servizio dello specchio acqueo destinato a punti di ormeggio
- c) Area foce canale esistente
- d) Costa rocciosa semi-sommersa
- e) Molo esistente
- f) Specchio acqueo punti di ormeggio imbarcazioni
- g) Area compresa tra la dividente demaniale 2010 ricadente in mare e la linea di costa posta a monte della stessa dividente
- h1) Area demaniale interessata da immobili privati:
Area di pertinenza edificio privato: giardino recintato
- h2) Area demaniale interessata da immobili privati:
Area di pertinenza edificio privato: piazzale pavimentato
- h3) Area demaniale interessata da immobili privati:
Area di pertinenza edificio privato: piazzale recintato
- h4) Area demaniale interessata da immobili privati:
Area di pertinenza edificio privato: zona pavimentata
- h5) Area demaniale interessata da immobili privati:
Suolo recintato
- h6) Area demaniale interessata da immobili privati:
Edificio
- h7) Area demaniale interessata da immobili privati:
Tettoia

- Confine Comunale
- - - Dividente Demaniale 2010
- Linea di costa

Ortofoto Regione Puglia - volo aereo anno 2010

Tavola A1.3/7

Scala 1:2000

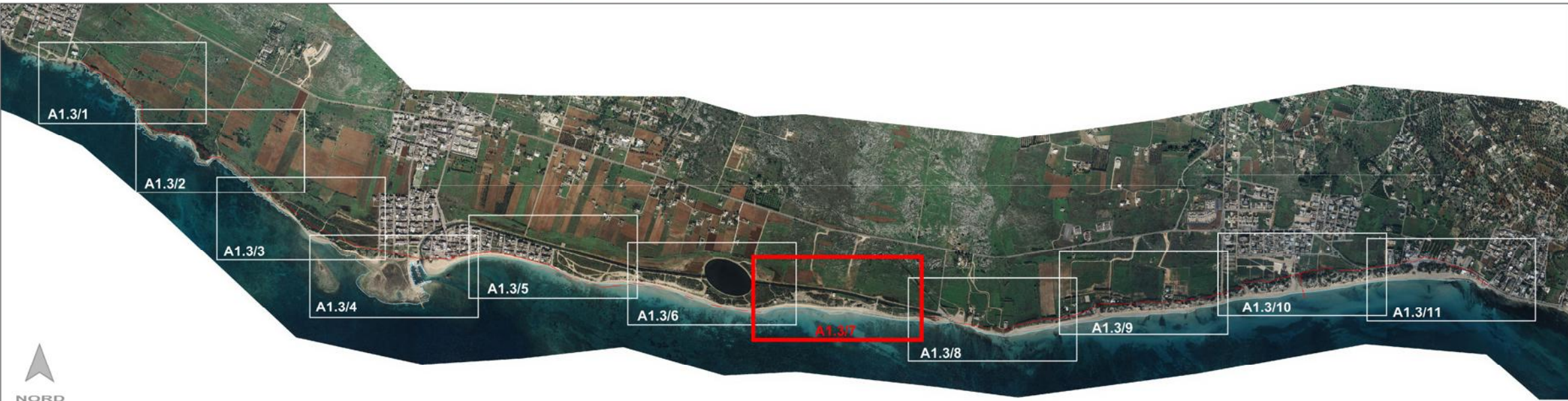



A1.3 - ZONIZZAZIONE DELLA FASCIA DEMANIALE MARITTIMA

COMPETENZA AMMINISTRATIVA

La zonizzazione della fascia demaniale marittima rappresenta l'individuazione delle aree da classificare per competenza amministrativa

- a1) Area demaniale interessata della pianificazione costiera comunale
- a2) Area demaniale interessata della pianificazione costiera comunale - Isola della Fanciulla
- b) Area demaniale per opere di urbanizzazione a servizio dello specchio acqueo destinato a punti di ormeggio
- c) Area foce canale esistente
- d) Costa rocciosa semi-sommersa
- e) Molo esistente
- f) Specchio acqueo punti di ormeggio imbarcazioni
- g) Area compresa tra la dividente demaniale 2010 ricadente in mare e la linea di costa posta a monte della stessa dividente
- h1) Area demaniale interessata da immobili privati: Area di pertinenza edificio privato: giardino recintato
- h2) Area demaniale interessata da immobili privati: Area di pertinenza edificio privato: piazzale pavimentato
- h3) Area demaniale interessata da immobili privati: Area di pertinenza edificio privato: piazzale recintato
- h4) Area demaniale interessata da immobili privati: Area di pertinenza edificio privato: zona pavimentata
- h5) Area demaniale interessata da immobili privati: Suolo recintato
- h6) Area demaniale interessata da immobili privati: Edificio
- h7) Area demaniale interessata da immobili privati: Tettoia

Ortofoto Regione Puglia - volo aereo anno 2010

- Confine Comunale
- - - Dividente Demaniale 2010
- Linea di costa

Tavola A1.3/8

Scala 1:2000





**A1.3 - ZONIZZAZIONE DELLA FASCIA
DEMANIALE MARITTIMA**
COMPETENZA AMMINISTRATIVA

La zonizzazione della fascia demaniale marittima rappresenta
l'individuazione delle aree da classificare per competenza amministrativa

- a1) Area demaniale interessata della pianificazione costiera comunale
- a2) Area demaniale interessata della pianificazione costiera comunale - Isola della Fanciulla
- b) Area demaniale per opere di urbanizzazione a servizio dello specchio acqueo destinato a punti di ormeggio
- c) Area foce canale esistente
- d) Costa rocciosa semi-sommersa
- e) Molo esistente
- f) Specchio acqueo punti di ormeggio imbarcazioni
- g) Area compresa tra la dividente demaniale 2010 ricadente in mare e la linea di costa posta a monte della stessa dividente
- h1) Area demaniale interessata da immobili privati:
Area di pertinenza edificio privato: giardino recintato
- h2) Area demaniale interessata da immobili privati:
Area di pertinenza edificio privato: piazzale pavimentato
- h3) Area demaniale interessata da immobili privati:
Area di pertinenza edificio privato: piazzale recintato
- h4) Area demaniale interessata da immobili privati:
Area di pertinenza edificio privato: zona pavimentata
- h5) Area demaniale interessata da immobili privati:
Suolo recintato
- h6) Area demaniale interessata da immobili privati:
Edificio
- h7) Area demaniale interessata da immobili privati:
Tettoia

- Confine Comunale
- - - Dividente Demaniale 2010
- Linea di costa

Ortofoto Regione Puglia - volo aereo anno 2010

Tavola A1.3/9

Scala 1:2000



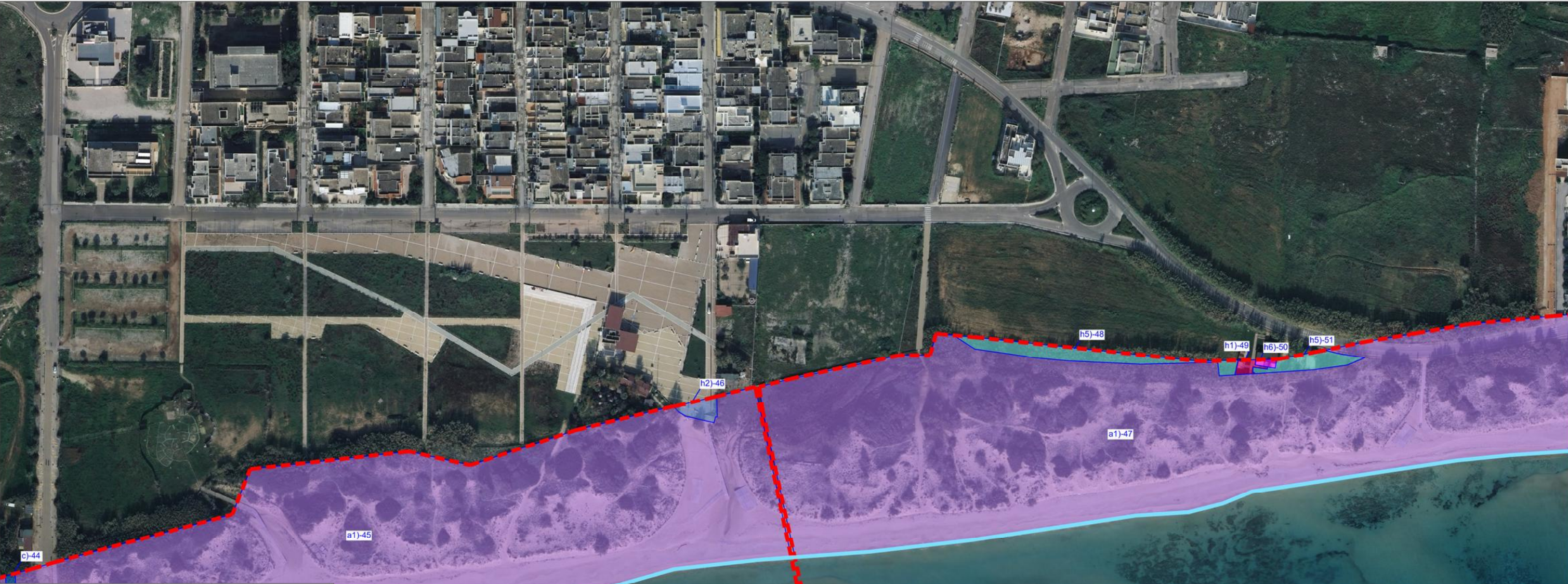

**A1.3 - ZONIZZAZIONE DELLA FASCIA
DEMANIALE MARITTIMA**
COMPETENZA AMMINISTRATIVA

La zonizzazione della fascia demaniale marittima rappresenta
l'individuazione delle aree da classificare per competenza amministrativa

- a1) Area demaniale interessata della pianificazione costiera comunale
- a2) Area demaniale interessata della pianificazione costiera comunale - Isola della Fanciulla
- b) Area demaniale per opere di urbanizzazione a servizio dello specchio acqueo destinato a punti di ormeggio
- c) Area foce canale esistente
- d) Costa rocciosa semi-sommersa
- e) Molo esistente
- f) Specchio acqueo punti di ormeggio imbarcazioni
- g) Area compresa tra la dividente demaniale 2010 ricadente in mare e la linea di costa posta a monte della stessa dividente
- h1) Area demaniale interessata da immobili privati:
Area di pertinenza edificio privato: giardino recintato
- h2) Area demaniale interessata da immobili privati:
Area di pertinenza edificio privato: piazzale pavimentato
- h3) Area demaniale interessata da immobili privati:
Area di pertinenza edificio privato: piazzale recintato
- h4) Area demaniale interessata da immobili privati:
Area di pertinenza edificio privato: zona pavimentata
- h5) Area demaniale interessata da immobili privati:
Suolo recintato
- h6) Area demaniale interessata da immobili privati:
Edificio
- h7) Area demaniale interessata da immobili privati:
Tettoia

- Confine Comunale
- - - Dividente Demaniale 2010
- Linea di costa

Ortofoto Regione Puglia - volo aereo anno 2010

Tavola A1.3/10

Scala 1:2000

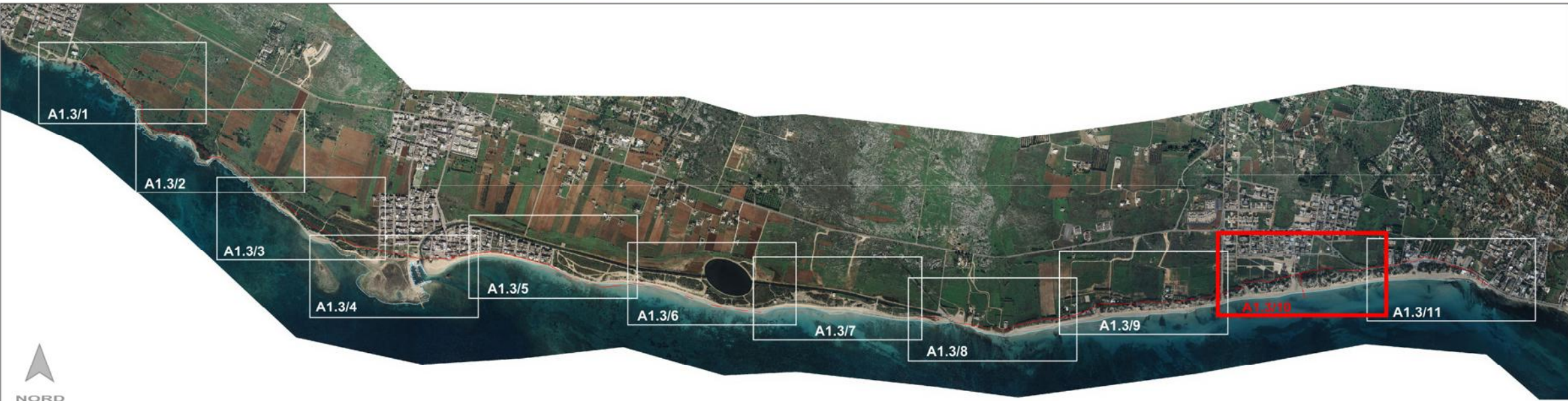

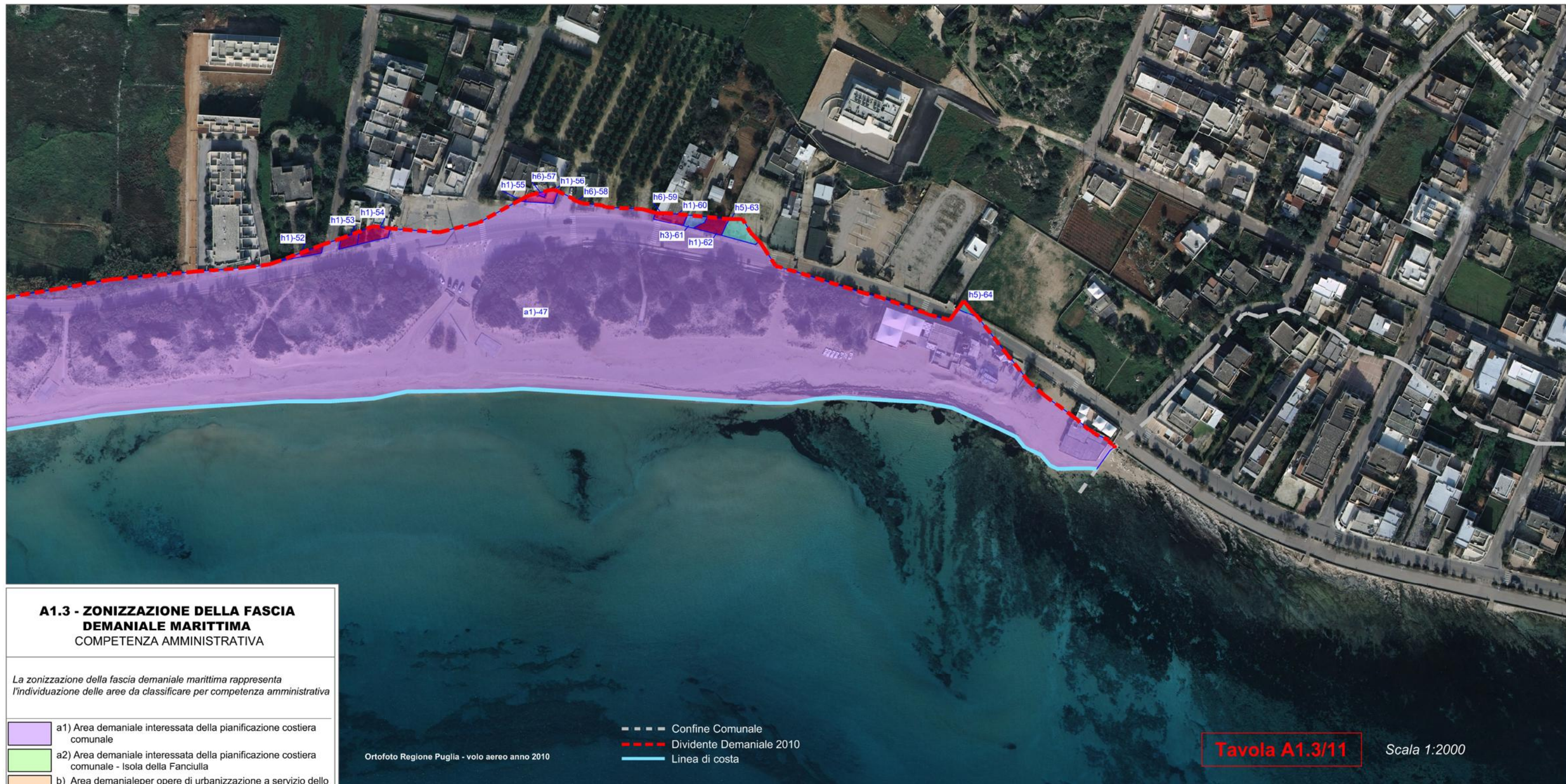

A1.3 - ZONIZZAZIONE DELLA FASCIA DEMANIALE MARITTIMA COMPETENZA AMMINISTRATIVA

La zonizzazione della fascia demaniale marittima rappresenta
l'individuazione delle aree da classificare per competenza amministrativa

- a1) Area demaniale interessata della pianificazione costiera comunale
- a2) Area demaniale interessata della pianificazione costiera comunale - Isola della Fanciulla
- b) Area demaniale per opere di urbanizzazione a servizio dello specchio acqueo destinato a punti di ormeggio
- c) Area foce canale esistente
- d) Costa rocciosa semi-sommersa
- e) Molo esistente
- f) Specchio acqueo punti di ormeggio imbarcazioni
- g) Area compresa tra la dividente demaniale 2010 ricadente in mare e la linea di costa posta a monte della stessa dividente
- h1) Area demaniale interessata da immobili privati:
Area di pertinenza edificio privato: giardino recintato
- h2) Area demaniale interessata da immobili privati:
Area di pertinenza edificio privato: piazzale pavimentato
- h3) Area demaniale interessata da immobili privati:
Area di pertinenza edificio privato: piazzale recintato
- h4) Area demaniale interessata da immobili privati:
Area di pertinenza edificio privato: zona pavimentata
- h5) Area demaniale interessata da immobili privati:
Suolo recintato
- h6) Area demaniale interessata da immobili privati:
Edificio
- h7) Area demaniale interessata da immobili privati:
Tettoia

- Confine Comunale
- - - Dividente Demaniale 2010
- Linea di costa

Ortofoto Regione Puglia - volo aereo anno 2010

Tavola A1.3/11

Scala 1:2000



A.1.3 - COMPETENZA AMMINISTRATIVA ZONA DEMANIALE				
FILE ID	CODICE ISTAT	DESTINAZIONE	DESCRIZIONE	SUPERFICIE (mq)
1	075066	Area demaniale interessata dalla pianificazione costiera comunale	a1) Area demaniale interessata dalla pianificazione costiera comunale	114.134
2	075066	Molo esistente	e) Molo esistente	483
3	075066	Costa rocciosa semi-sommersa	d) Costa rocciosa semi-sommersa	1.752
4	075066	Area demaniale per opere di urbanizzazione a servizio dello specchio acqueo destinato a punti di ormeggio	b) Area demaniale per opere di urbanizzazione a servizio dello specchio acqueo destinato a punti di ormeggio	5.553
5	075066	Specchio acqueo punti di ormeggio imbarcazioni	f) Specchio acqueo punti di ormeggio imbarcazioni	5.488
6	075066	Area foce canale esistente	c) Area foce canale esistente	2.122
7	075066	Area demaniale interessata dalla pianificazione costiera comunale	a1) Area demaniale interessata dalla pianificazione costiera comunale	14.741
8	075066	Area demaniale interessata da immobili privati - Area di pertinenza edificio privato: giardino recintato	h1) Area demaniale interessata da immobili privati - Area di pertinenza edificio privato: giardino recintato	21
9	075066	Area demaniale interessata da immobili privati - Edificio privato	h6) Area demaniale interessata da immobili privati - Edificio privato	1
10	075066	Area demaniale interessata da immobili privati - Area di pertinenza edificio privato: giardino recintato	h1) Area demaniale interessata da immobili privati - Area di pertinenza edificio privato: giardino recintato	4
11	075066	Area demaniale interessata da immobili privati - Edificio privato	h6) Area demaniale interessata da immobili privati - Edificio privato	4
12	075066	Area demaniale interessata da immobili privati - Edificio privato	h6) Area demaniale interessata da immobili privati - Edificio privato	6
13	075066	Area demaniale interessata da immobili privati - Edificio privato	h6) Area demaniale interessata da immobili privati - Edificio privato	15
14	075066	Area demaniale interessata da immobili privati - Edificio privato	h6) Area demaniale interessata da immobili privati - Edificio privato	28
15	075066	Area demaniale interessata da immobili privati - Edificio privato	h6) Area demaniale interessata da immobili privati - Edificio privato	13
16	075066	Area demaniale interessata da immobili privati - Area di pertinenza edificio privato: zona pavimentata	h4) Area demaniale interessata da immobili privati - Area di pertinenza edificio privato: zona pavimentata	77
17	075066	Area demaniale interessata da immobili privati - Edificio privato	h6) Area demaniale interessata da immobili privati - Edificio privato	5
18	075066	Area demaniale interessata da immobili privati - Area di pertinenza edificio privato: giardino recintato	h1) Area demaniale interessata da immobili privati - Area di pertinenza edificio privato: giardino recintato	0
19	075066	Area demaniale interessata da immobili privati - Tettoia	h7) Area demaniale interessata da immobili privati - Tettoia	13
20	075066	Area demaniale interessata da immobili privati - Area di pertinenza edificio privato: giardino recintato	h1) Area demaniale interessata da immobili privati - Area di pertinenza edificio privato: giardino recintato	1
21	075066	Area demaniale interessata da immobili privati - Area di pertinenza edificio privato: giardino recintato	h1) Area demaniale interessata da immobili privati - Area di pertinenza edificio privato: giardino recintato	19
22	075066	Area demaniale interessata da immobili privati - Edificio privato	h6) Area demaniale interessata da immobili privati - Edificio privato	4
23	075066	Area demaniale interessata da immobili privati - Area scoperta recintata	h5) Area demaniale interessata da immobili privati - Area scoperta recintata	34
24	075066	Area demaniale interessata da immobili privati - Area di pertinenza edificio privato: giardino recintato	h1) Area demaniale interessata da immobili privati - Area di pertinenza edificio privato: giardino recintato	1
25	075066	Area compresa tra la dividente 2010 ricadente a mare e la linea di costa 2010 posta a monte della stessa dividente	g) Area compresa tra la dividente 2010 ricadente a mare e la linea di costa 2010 posta a monte della stessa dividente	199
26	075066	Area demaniale interessata dalla pianificazione costiera comunale	a1) Area demaniale interessata dalla pianificazione costiera comunale	55
27	075066	Area compresa tra la dividente 2010 ricadente a mare e la linea di costa 2010 posta a monte della stessa dividente	g) Area compresa tra la dividente 2010 ricadente a mare e la linea di costa 2010 posta a monte della stessa dividente	17
28	075066	Area demaniale interessata dalla pianificazione costiera comunale	a1) Area demaniale interessata dalla pianificazione costiera comunale	38
29	075066	Area compresa tra la dividente 2010 ricadente a mare e la linea di costa 2010 posta a monte della stessa dividente	g) Area compresa tra la dividente 2010 ricadente a mare e la linea di costa 2010 posta a monte della stessa dividente	1.785
30	075066	Area demaniale interessata dalla pianificazione costiera comunale	a1) Area demaniale interessata dalla pianificazione costiera comunale	156
31	075066	Area compresa tra la dividente 2010 ricadente a mare e la linea di costa 2010 posta a monte della stessa dividente	g) Area compresa tra la dividente 2010 ricadente a mare e la linea di costa 2010 posta a monte della stessa dividente	16
32	075066	Area demaniale interessata dalla pianificazione costiera comunale	a1) Area demaniale interessata dalla pianificazione costiera comunale	149
33	075066	Area compresa tra la dividente 2010 ricadente a mare e la linea di costa 2010 posta a monte della stessa dividente	g) Area compresa tra la dividente 2010 ricadente a mare e la linea di costa 2010 posta a monte della stessa dividente	7
34	075066	Area demaniale interessata dalla pianificazione costiera comunale	a1) Area demaniale interessata dalla pianificazione costiera comunale	146
35	075066	Area demaniale interessata dalla pianificazione costiera comunale	a1) Area demaniale interessata dalla pianificazione costiera comunale	362
36	075066	Area compresa tra la dividente 2010 ricadente a mare e la linea di costa 2010 posta a monte della stessa dividente	g) Area compresa tra la dividente 2010 ricadente a mare e la linea di costa 2010 posta a monte della stessa dividente	0
37	075066	Area demaniale interessata dalla pianificazione costiera comunale	a1) Area demaniale interessata dalla pianificazione costiera comunale	511
38	075066	Area demaniale interessata dalla pianificazione costiera comunale	a1) Area demaniale interessata dalla pianificazione costiera comunale	2.490
39	075066	Area foce canale esistente	c) Area foce canale esistente	8
40	075066	Area demaniale interessata dalla pianificazione costiera comunale	a1) Area demaniale interessata dalla pianificazione costiera comunale	2.717
41	075066	Area demaniale interessata da immobili privati - Area di pertinenza edificio privato: giardino recintato	h1) Area demaniale interessata da immobili privati - Area di pertinenza edificio privato: giardino recintato	25
42	075066	Area foce canale esistente	c) Area foce canale esistente	133
43	075066	Area demaniale interessata dalla pianificazione costiera comunale	a1) Area demaniale interessata dalla pianificazione costiera comunale	52.959
44	075066	Area foce canale esistente	c) Area foce canale esistente	242

A.1.3 - COMPETENZA AMMINISTRATIVA ZONA DEMANIALE				
FILE ID	CODICE ISTAT	DESTINAZIONE	DESCRIZIONE	SUPERFICIE (mq)
45	075066	Area demaniale interessata dalla pianificazione costiera comunale	a1) Area demaniale interessata dalla pianificazione costiera comunale	26.983
46	075066	Area demaniale interessata da immobili privati - Area di pertinenza edificio privato: piazzale pavimentato	h2) Area demaniale interessata da immobili privati - Area di pertinenza edificio privato: piazzale pavimentato	179
47	075066	Area demaniale interessata dalla pianificazione costiera comunale	a1) Area demaniale interessata dalla pianificazione costiera comunale	63.884
48	075066	Area demaniale interessata da immobili privati - Area scoperta recintata	h5) Area demaniale interessata da immobili privati - Area scoperta recintata	729
49	075066	Area demaniale interessata da immobili privati - Area di pertinenza edificio privato: giardino recintato	h1) Area demaniale interessata da immobili privati - Area di pertinenza edificio privato: giardino recintato	73
50	075066	Area demaniale interessata da immobili privati - Edificio privato	h6) Area demaniale interessata da immobili privati - Edificio privato	39
51	075066	Area demaniale interessata da immobili privati - Area scoperta recintata	h5) Area demaniale interessata da immobili privati - Area scoperta recintata	329
52	075066	Area demaniale interessata da immobili privati - Area di pertinenza edificio privato: giardino recintato	h1) Area demaniale interessata da immobili privati - Area di pertinenza edificio privato: giardino recintato	46
53	075066	Area demaniale interessata da immobili privati - Area di pertinenza edificio privato: giardino recintato	h1) Area demaniale interessata da immobili privati - Area di pertinenza edificio privato: giardino recintato	54
54	075066	Area demaniale interessata da immobili privati - Area di pertinenza edificio privato: giardino recintato	h1) Area demaniale interessata da immobili privati - Area di pertinenza edificio privato: giardino recintato	100
55	075066	Area demaniale interessata da immobili privati - Area di pertinenza edificio privato: giardino recintato	h1) Area demaniale interessata da immobili privati - Area di pertinenza edificio privato: giardino recintato	5
56	075066	Area demaniale interessata da immobili privati - Area di pertinenza edificio privato: giardino recintato	h1) Area demaniale interessata da immobili privati - Area di pertinenza edificio privato: giardino recintato	71
57	075066	Area demaniale interessata da immobili privati - Edificio privato	h6) Area demaniale interessata da immobili privati - Edificio privato	8
58	075066	Area demaniale interessata da immobili privati - Edificio privato	h6) Area demaniale interessata da immobili privati - Edificio privato	0
59	075066	Area demaniale interessata da immobili privati - Edificio privato	h6) Area demaniale interessata da immobili privati - Edificio privato	2
60	075066	Area demaniale interessata da immobili privati - Area di pertinenza edificio privato: giardino recintato	h1) Area demaniale interessata da immobili privati - Area di pertinenza edificio privato: giardino recintato	72
61	075066	Area demaniale interessata da immobili privati - Area di pertinenza edificio privato: piazzale recintato	h3) Area demaniale interessata da immobili privati - Area di pertinenza edificio privato: piazzale recintato	55
62	075066	Area demaniale interessata da immobili privati - Area di pertinenza edificio privato: giardino recintato	h1) Area demaniale interessata da immobili privati - Area di pertinenza edificio privato: giardino recintato	99
63	075066	Area demaniale interessata da immobili privati - Area scoperta recintata	h5) Area demaniale interessata da immobili privati - Area scoperta recintata	140
64	075066	Area demaniale interessata da immobili privati - Area scoperta recintata	h5) Area demaniale interessata da immobili privati - Area scoperta recintata	28
65	075066	Area demaniale interessata dalla pianificazione costiera comunale - Isola delle Fanciulle	a2) Area demaniale interessata dalla pianificazione costiera comunale - Isola delle Fanciulle	7.651
Totale=				307.081

A.1.3 - COMPETENZA AMMINISTRATIVA ZONA DEMANIALE				
SUB-TOTALI				
ID	DESTINAZIONE	NUMERO POLIGONI	SUPERFICIE TOTALE (mq)	SUPERFICIE TOTALE (%)
a1)	Area demaniale interessata dalla pianificazione costiera comunale	14	279.325	90,962%
a2)	Area demaniale interessata dalla pianificazione costiera comunale - Isola delle Fanciulle	1	7.651	2,492%
b)	Area demaniale per opere di urbanizzazione a servizio dello specchio acqueo destinato a punti di ormeggio	1	5.553	1,808%
c)	Area foce canale esistente	4	2.505	0,816%
d)	Costa rocciosa semi-sommersa	1	1.752	0,571%
e)	Molo esistente	1	483	0,157%
f)	Specchio acqueo punti di ormeggio imbarcazion	1	5.488	1,787%
g)	Area compresa tra la dividente 2010 ricadente a mare e la linea di costa 2010 posta a monte della stessa dividente	6	2.024	0,659%
h1)	Area demaniale interessata da immobili privati - Area di pertinenza edificio privato: giardino recintato	15	591	0,192%
h2)	Area demaniale interessata da immobili privati - Area di pertinenza edificio privato: piazzale pavimentato	1	179	0,058%
h3)	Area demaniale interessata da immobili privati - Area di pertinenza edificio privato: piazzale recintato	1	55	0,018%
h4)	Area demaniale interessata da immobili privati - Area di pertinenza edificio privato: zona pavimentata	1	77	0,025%
h5)	Area demaniale interessata da immobili privati - Area scoperta recintata	5	1.260	0,410%
h6)	Area demaniale interessata da immobili privati - Edificio privato	12	125	0,041%
h7)	Area demaniale interessata da immobili privati - Tettoia	1	13	0,004%
		Totale=	307.081	100,000%

TOTALI				
ID	DESTINAZIONE	NUMERO POLIGONI	SUPERFICIE TOTALE (mq)	SUPERFICIE TOTALE (%)
a)	Area demaniale interessata dalla pianificazione costiera comunale	15	286976	93,453%
b)	Area demaniale per opere di urbanizzazione a servizio dello specchio acqueo destinato a punti di ormeggio	1	5.553	1,808%
c)	Area foce canale esistente	5	2.505	0,816%
d)	Costa rocciosa semi-sommersa	1	1.752	0,571%
e)	Molo esistente	1	483	0,157%
f)	Specchio acqueo punti di ormeggio imbarcazion	1	5.488	1,787%
g)	Area compresa tra la dividente 2010 ricadente a mare e la linea di costa 2010 posta a monte della stessa dividente	6	2.024	0,659%
h)	Area demaniale interessata da immobili privati	36	2.300	0,749%
		Totale=	307.081	100,000%

A.1.3 - COMPETENZA AMMINISTRATIVA ZONA DEMANIALE
SUB-TOTALI